

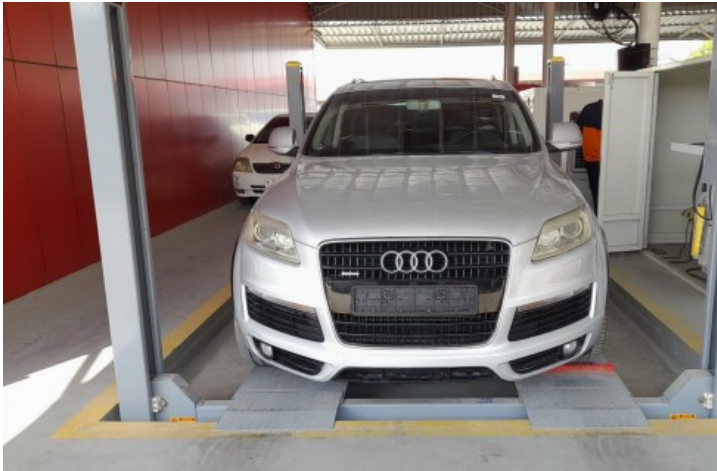

TEST CERTIFICATE

Site Number	840-Emirates Auctions	Transaction Date	21 Sep 2021, 12:53:33
Transaction Number	92694892 (CC10006)	Queue Number	312309



Chassis Number	WAUAV54L09D024633
Engine Number	
Vehicle Class	Car
Manufacturer	Audi
Model	Q7
Model Year	2009
Color	Silver
Mileage	0

DEFECT	REMARKS	
01 Body		جسم المركبة
01.A Fenders	REAR BOTH SIDE PORTION REPAIRED & REPAINTED	مدكار
01.B Paint	PORTION REPAIRED, REPAINTED & DENTS, SCRATCHES ON BODY	الصبغ
01.C Doors	RIGHT SIDE BOTH DOOR, REAR TRUNK PORTION REPAIRED & REPAINTED	أبواب
01.D Floor	UNDER FLOOR COVER PORTION	الارضية
01.E Bumper	REPAINTED	دعامية
02 Chassis Condition		الشاسي
02.A Chassis	VISABLE AREA OK	الشاسيه
03 Engine Condition		المحرك
03.A Other	SIGN OF LEAK	اخرى
04 Seats Condition		المقاعد
04.A Other	OK	اخرى
05 Transmission Condition		الجير
05.A Gear Box	OK	الجير
06 Tires and Rims Condition		الاطارات
06.A Front Tyre	BOTH SIDE 2018 CRACKED	الاطار الامامي
06.B Rear Tyre	BOTH SIDE 2020/2019 CRACKED	الاطار الخلفي

DEFECT	REMARKS	
07 Wipers and Arms		المساحات
07.A Other	RIGHT SIDE MISSING	اخرى
08 Lights		الاضاءة
08.A Head Light	OK	الاضاءة الرئيسية
08.B Other	OK	اخرى
09 Brake Condition		الفرامل
09.A Caliber Brake	GETTING RUSTY	جهاز الفرامل
10 Suspension System		ممتص الصدمات
10.A Arms	FRONT BOTH SIDE LOWER ARMS BUSHES DRY CRACKED	ازرع
11 Steering Condition		المقود
11.A Axel	BOOT CUT & LEAKING	اكسلات
12 Interior Condition		الاجزاء الداخلية
12.A Other	REAR INNER ROOF COVER DAMAGED	اخرى
12.B Mirror	RIGHT SIDE AUTO NOT WORKING	المرايا
12.C AC Condition	OK	المكيف
13 Exhaust System		نظام العادم
13.A Other	WELDED & REPAIRED	اخرى

- The inspection report is valid and shows the vehicle's condition at the time of the inspection only. Car Check doesn't guarantee the vehicle's condition as soon as it leaves the inspection station, and from then on, the inspection is considered invalid.
- Car Check is not responsible for hidden defects of the vehicle, and according to this certificate, Car Check does not guarantee the vehicle's fitness for registration.



- شهادة الفحص سارية وتظهر حالة المركبة وقت الفحص فقط، ولا تضمن كار تشيك حالة المركبة بمجرد خروجها من محطة الفحص، ويعتبر الفحص في هذه الحالة غير ساري.
- كار تشيك غير مسؤولة عن العيوب الخفية في المركبة، كما لا تضمن بموجب هذه الشهادة صلاحية المركبة للتسجيل من عدمه.