

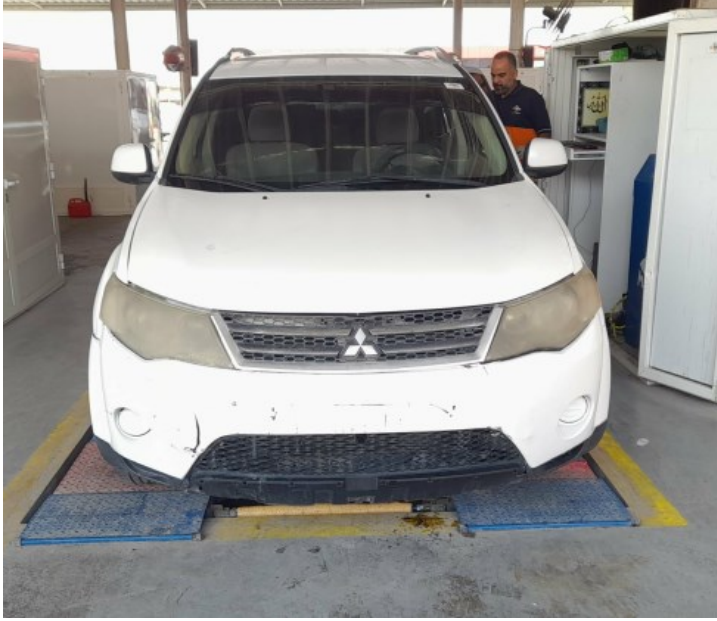

TEST CERTIFICATE

Site Number **840-Emirates Auctions** Transaction Date **22 Sep 2022, 12:00:32**
 Transaction Number **77216910 (CC10006)** Queue Number **593681**



Chassis Number **JMYXTCW5W9Z700852**
 Engine Number
 Vehicle Class **Car**
 Manufacturer **Mitsubishi**
 Model **Outlander**
 Model Year **2008**
 Color **White**
 Mileage **460138 Km**
 Fuel Type **Petrol**
 No. Of Cylinders **4**
 Specification **GCC Specification**

DEFECT	REMARKS	
01 Interior Condition		الحاله الداخليه
01.A Mirror	RIGHT SIDE NOT WORKING	المرابيا
01.B Power Window Switch	REAR LEFT SIDE NOT WORKING	مفتاح النافذه
01.C Steering Wheel and control buttons	WORN OUT	عجلة القيادة وازرار التحكم
01.D Roof Ceiling	LOOSE	بطانه السقف
01.E AC Condition	NOT WORKING	المكيف
02 Body		جسم المركبة
02.A Trunk	REFITTED	صندوق
02.B Fenders	REFITTED	مدكار
02.C Bumper	MISALIGN & CRACK,FRONT BUMPER FRAME BRACKET REPAIRED.	دعامية
02.D Bonnet	REFITTED	غطاء المحرك
02.E Sign of front accident		وجود مؤشر لحادث في المقدمة
02.F Sign of back accident		وجود مؤشر لحادث في الخلف
02.G Floor	REAR LEFT QUARTER PANEL ,BACK PANEL DENT .	الارضية
02.H Pillars	BOTH SIDE DOOR PILLARS ,ROOF RAIL REPAIRED.	القوائم
02.I Doors	FRONT RIGHT SIDE REFITTED,REPAIRED.REAR RIGHT	أبواب

DEFECT	REMARKS	
	BEEDING MISSING .	
02.J Paint	BODY REPAINTED , PORTION REPAIRED MINOR DENTS SCRATCHES ,PORTION FADED,RUSTY.	الصبغ
02.K Rusty	UNDER BODY ,SUSPENSION PARTS GETTING RUSTY.	صدأ
02.L Roof	REAR LEFT ROOF RAIL COVER MISSING.	السقف
03 Tires and Rims Condition		الاطارات
03.A Front Tyre	BOTH SIDE 2019 WORN OUT	الاطار الامامي
03.B Rear Tyre	BOTH SIDE 2019 WORN OUT	الاطار الخلفي
04 Lights		الاضاءة
04.A Fog light	REAR LEFT COVER BROKEN.	كشاف الضباب
04.B Head Light	LENS FADED	الاضاءة الرئيسية
05 Suspension System		ممتص الصدمات
05.A Arms	LOWER ARM BUSHES LINK ROD BUSHES . CUT ,	ازرع
05.B Other	REAR LOWER CONTROL ARM,TRAILING ARM BUSHES CUT .	اخرى
05.C Shock Absorber	WEAK	ممتص الصدمات
05.D Ball Joint	BALL JOINT BOOT CUT LEAKING.	مفصل كروي
06 Transmission Condition		الجير
06.A DIFFERENTIAL	OIL LEAK	الدفرنشل
06.B Visual Gear Box Condition	REFITTED OIL WET.	حالة الجير النظري
06.C Road Test	NOT CHECK	فحص علي الطريق
07 Steering Condition		المقود
07.A Axel	BOOT CUT.	اكسلات
07.B Tie Rod End	WORN OUT.	مؤخرة الرودادات
08 Engine Condition		المحرك
08.A Visual Engine Condition	OPEN REFITTED .	حالة المحرك النظري
08.B Mount	MOUNT BUSHES CUT.	كرسي
08.C Other	COOLANT RESERVOIR TANK CAP MISSING LOOSE.	اخرى
09 Brake Condition		الفرامل
09.A Brake Pedal	SPONGY.	دواسة الفرامل
10 Seats Condition		المقاعد
10.A Seat Condition	DRIVER SEAT PORTION DAMAGED	حالة المقاعد
11 Wipers and Arms		المساحات
11.A Other	CAP MISSING.	اخرى
12 Chassis Condition		الشاصي
12.A Chassis	CHECKED VISIBLE AREA OK.	الشاسيه

- The inspection report is valid and shows the vehicle's condition at the time of the inspection only. Car Check doesn't guarantee the vehicle's condition as soon as it leaves the inspection station, and from then on, the inspection is considered invalid.
- Car Check is not responsible for hidden defects of the vehicle, and according to this certificate, Car Check does not guarantee the vehicle's fitness for registration.



- شهادة الفحص سارية وتظهر حالة المركبة وقت الفحص فقط، ولا تضمن كار تشيك حالة المركبة بمجرد خروجها من محطة الفحص، ويعتبر الفحص في هذه الحالة غير ساري.
- كار تشيك غير مسؤولة عن العيوب الخفية في المركبة، كما لا تضمن بموجب هذه الشهادة صلاحية المركبة للتسجيل من عدمه.