

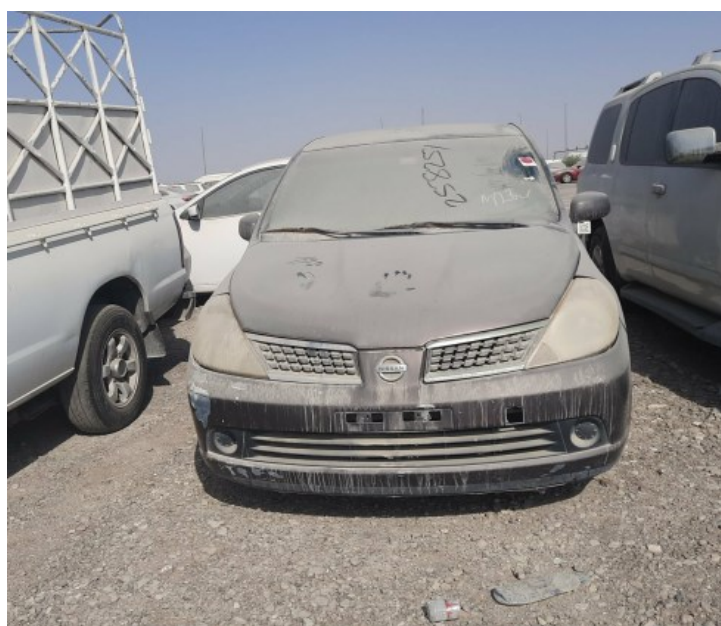

TEST CERTIFICATE

Site Number	840-Emirates Auctions	Transaction Date	20 Nov 2021, 17:55:02
Transaction Number	13285031 (CC10006)	Queue Number	312309



Chassis Number	JN1CC13C28T010297
Engine Number	
Vehicle Class	Car
Manufacturer	Nissan
Model	Tiida
Model Year	2008
Color	Grey
Mileage	400108 Km
Fuel Type	Petrol
No. Of Cylinders	4
Specification	GCC Specification

DEFECT	REMARKS	
01 Body		جسم المركبة
01.A Fenders	REPAIRED & REPAINTED	مدكار
01.B Paint	BODY TOTALY REPAINTED , REPAIRED EXCEPT ROOF, TRUNK & BODY MINOR DENT ,SCRATCHES	الصبغ
01.C Doors	REPAIRED & REPAINTED	أبواب
01.D Bonnet	REPAIRED & REPAINTED	غطاء المحرك
01.E Bumper	REPAINTED & PAINT PORTION DAMAGED, MISALIGN	دعامية
01.F Roof	FADED	السقف
01.G Trunk	PORTION FADED	صندوق
01.H Other	FRONT BUMPER FRAME, RADITOR SUPPORT, BULK HEAD & REAR BACK PANEL REPAIRED	اخرى
02 Interior Condition		الحالة الداخلية
02.A AC Condition	A/C NOT COOLING & NOT WORK PROPERLY	المكيف
02.B Mirror	AUTO NOT WORKING	المرايا
02.C Door Panel	PORTION DAMAGED	لوحة بطانة الباب
02.D Dash Board	DASH BOARD & CONSOLE BOX COVER DAMAGED	لوحة القيادة
02.E Steering Wheel and control buttons	COVER PORTION DAMAGED & STEERING NOISY	عجلة القيادة وازرار التحكم

DEFECT	REMARKS	
02.F Power Window Switch	CONTROL SWITCH NOT WORKING	مفتاح النافذه
02.G Other	HRON NOT WORKING	اخرى
02.H Sun Visor	BOTH SIDE MISSING	حاجب الشمس
02.I Roof Light	GLASSES COVER MISSING	أنارة السقف
03 Tires and Rims Condition		الاطارات
03.A Front Tyre	BOTH 2018/2017 CRACKED	الاطار الامامي
03.B Rear Tyre	BOTH SIDE 2015/2017 CRACKED & EXPIRED	الاطار الخلفي
04 Chassis Condition		الشاصي
04.A Chassis	OK	الشاسيه
05 Engine Condition		المحرك
05.A Engine Condition	OK	حالة المحرك
06 Transmission Condition		الجير
06.A Road Test	NOT CHECK	فحص علي الطريق
06.B Gear Box	SIGN OF WET & GARKING, SHIFTING NOISY	الجير
07 Lights		الاضاءة
07.A Head Light	FADED & LEFT SIDE LOW BEAM NOT WORKING	الاضاءة الرئيسية
08 Wipers and Arms		المساحات
08.A Wiper Arm &Blade	WORN OUT	ازرع المساحات والشفرات
09 Brake Condition		الفرامل
09.A Disc&Drum	GETTING RUSTY	دسك ووطنابير الفرامل
10 Steering Condition		المقود
10.A Axel	NOISY WHEN STEERING TURNING	اكسلات

- The inspection report is valid and shows the vehicle's condition at the time of the inspection only. Car Check doesn't guarantee the vehicle's condition as soon as it leaves the inspection station, and from then on, the inspection is considered invalid.
- Car Check is not responsible for hidden defects of the vehicle, and according to this certificate, Car Check does not guarantee the vehicle's fitness for registration.



- شهادة الفحص سارية وتظهر حالة المركبة وقت الفحص فقط، ولا تضمن كار تشيك حالة المركبة بمجرد خروجها من محطة الفحص، ويعتبر الفحص في هذه الحالة غير ساري.
- كار تشيك غير مسؤولة عن العيوب الخفية في المركبة، كما لا تضمن بموجب هذه الشهادة صلاحية المركبة للتسجيل من عدمه.