CAR CHECK

شهادة فحص مركبة
Vehicle Test Certificate

Queue Number	2976619	Transaction Date	11 Nov 2026, 13:47:32
Site Name	840 - Emirates Auctions	Transaction Number	26123627 (CC10010) (CC10010)

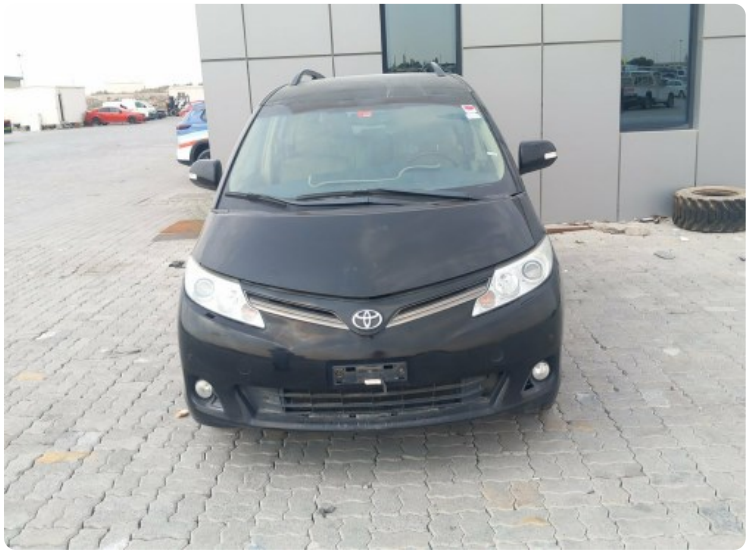

Vehicle Details

Chassis Number	JTNGE52M7H*******
Specification	GCC Specification
Make	Toyota
Model	Previa
Model Year	2017
Color	Black
Mileage	701278 Km
Fuel Type	Petrol
Transmission Type	
No. Of Cylinders	4

Condition	Remarks	الحالة
01 Body		**جسم المركبة**
01.A Fenders	REFITTED REPAINTED ,QUARTER PANEL REPAINTED	مدكار
01.B Paint	BODY PORTION REPAINTED, PORTION REPAIRED DENTS, SCRATCHES , PORTION RUSTY, PORTION FADED	الصبغ
01.C Doors	PORTION REPAINTED .	أبواب
01.D Rusty	UNDER BODY SUSPENSION PARTS GETTING RUSTY.	صدأ
01.E Floor	UNDER FLOOR PORTION DENT ,MUDDY.,	الارضية
01.F Bumper	MISALIGN,SCRATCHES , LOOSE ,PORTION DAMAGED.	دعامية
01.G Trunk	REPAIRED REPAINTED.	صندوق
01.H Fuel Tank	DENT.	خزان الوقود
01.I Sign of back accident	BACK PANEL QUARTER PANEL COMPARTMENT REPAIRED.	وجود مؤشر لحادث في الخلف
02 Chassis Condition		**الشاصي**
02.A Chassis	CHASSIS COMPLETE COVERED ,OILY MUDDY NOT VISIBLE PROPERLY,CHECKED ONLY VISIBLE AREA /OK.	الشاسيه
03 Engine Condition		**المحرك**
03.A Smoke	WHITE	دخان
03.B Engine Visual Condition	REFITTED OIL LEAK,SHAKING ,ABNORMAL NOISY. PARTS RUSTY	الحالة النظريه للمحرك
04 Transmission Condition		**الجير**

Condition	Remarks	الحالة
04.A Gear Box Visual Condition	REFITTED OIL LEAK ,JERKING ,COMPONENT PARTS RUSTY.	الحالة النظريه للجير
04.B Road Test	NOT CHECKED ..	فحص علي الطريق
05 Tires and Rims Condition		الاطارات
05.A Front Tyre	BOTH SIDE 2022 CRACKED ..	الاطار الامامي
05.B Rear Tyre	BOTH SIDE 2022 CRACKED .	الاطار الخلفي
05.C Rims Condition	DENTS SCRATCHES ,	حالة الجنوط
06 Lights		الاضاءة
06.A Head Light	LENS FADED.	الاضاءة الرئيسية
06.B Warning Light	EXTRA WARNING LIGHT ON IN CLUSTER	ضوء تحذير
07 Brake Condition		الفرامل
07.A Brake Pedal	SPONGY.	دواسة الفرامل
07.B Disc&Drum	RUSTY.	دسك وطنابير الفرامل
08 Suspension System		ممتص الصدمات
08.A Shock Absorber	LEAK .	ممتص الصدمات
08.B Arms	BUSHES CRACKED .	ازرع
09 Steering Condition		المقود
09.A Steering Boot	CUT .	ربلة المقود
09.B Steering Box	OIL LEAK .	جهاز المقود
10 Interior Condition		الحاله الداخليه
10.A Other	INTERIOR PARTS GETTING RUSTY ,SIGN OF FLOODED.	اخري
10.B AC Condition	NOT COOLING	المكيف
10.C Dash Board	PORTION LOOSE.	لوحة القياده
10.D Roof Ceiling	PORTION LOOSE.	بطانه السقف
10.E Sun Visor	LOOSE.	حاجب الشمس
10.F Door Panel	WORN OUT PORTION LOOSE.	لوحة بطانة الباب
10.G Steering Wheel and control buttons	WORN OUT .	عجلة القيادة وازرار التحكم
10.H Gear Shifting Lever	KNOB WORN OUT .	ذراع نقل السرعات

you can verify the validity of the certificate via the link: carcheck.ae/certificate

يمكنك التحقق من صحة الشهادة عبر الرابط
carcheck.ae/certificate

Terms & Conditions

The inspection report is valid and shows the vehicle's condition at the time of the inspection only. Car Check doesn't guarantee the vehicle's condition as soon as it leaves the inspection station, and from then on, the inspection is

الشروط والأحكام

شهادة الفحص سارية وتظهر حالة المركبة وقت الفحص فقط، ولا تضمن كار تشيك حالة المركبة بمجرد خروجها من محطة الفحص، ويعتبر الفحص فى هذه الحالة غير ساري.

considered invalid.

Car Check is not responsible for hidden defects of the vehicle, and according to this certificate, Car Check does not guarantee the vehicle's fitness for registration.

For complaints and inquiries reach out to us on wecare@carscheck.ae

كار تشيك غير مسؤولة عن العيوب الخفية في المركبة،
كما لا تضمن بموجب هذه الشهادة صلاحية المركبة
.للتسجيل من عدمه

للشكاوي والمقترحات يمكنك التواصل معانا عبر
wecare@carscheck.ae