

UNIT DETAILS

UNIT OWNER	بيانات الوحدة	
	مالك الوحدة	
UNIT NO: 205	(Flat)	رقم الوحدة: ١١٥
		(شقة سكنية)
UNIT AREA:	188/05 SQ.M.(2024/15 SQ.FT.)	مساحة الوحدة:
BALCONY AREA:	33/46 SQ.M.(413/08 SQ.FT.)	مساحة البلكونة:
TOTAL AREA:	226/51 SQ.M.(2438/13 SQ.FT.)	المساحة الكلية:
UTILITY AREA:	SQ.M. (- SQ.FT.)	المرافق العامة:
LOADING ALLOCATION / USE:	TRIC	
	PARKING ALLOCATION BAY: CB1-96	

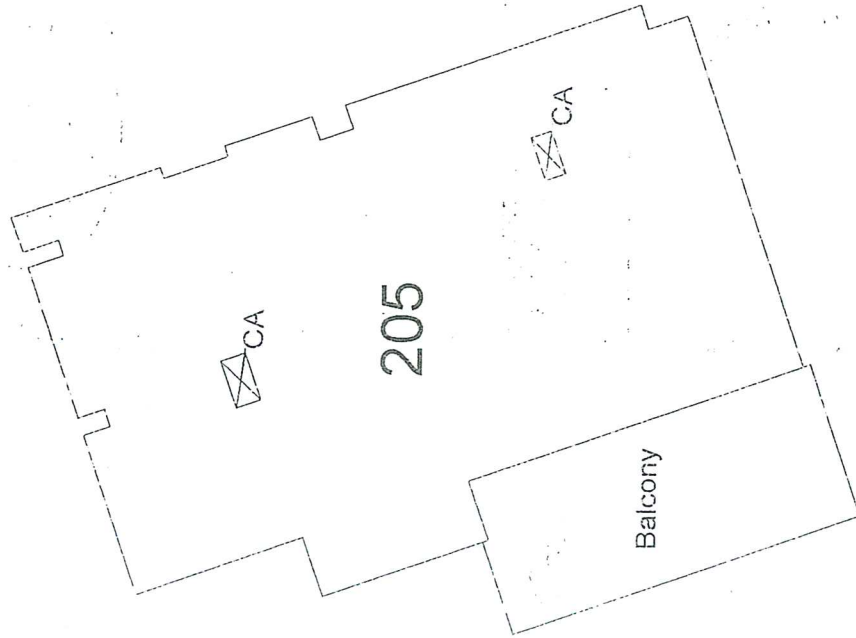

UNIT DETAIL
SCALE: N.T.S

N

PA_PLOT1

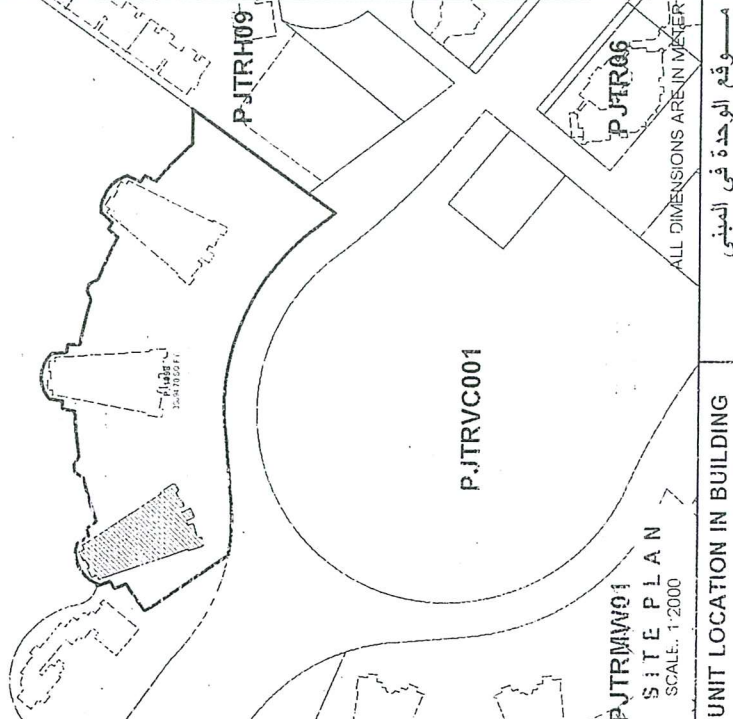

P.JTRM091
SITE PLAN
SCALE: 1:2000

UNIT LOCATION IN BUILDING

موقع الوحدة في المبنى

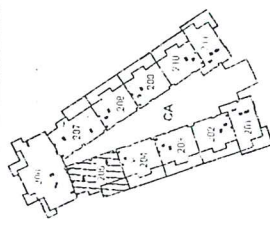

SECOND FLOOR
SCALE: N.T.S



حكومة دبي
GOVERNMENT OF DUBAI

دائرة الأراضي والأملاك
Land Department

PLOT NO:1998 (381-0) رقم القطعة: ١٩٩٨ (٣٨١-٠)
BLOCK: PALM JUMEIRAH (381) المنطقة: نخلة جميرا (٣٨١)
TOTAL AREA: 39894/70 SQ.M. (42942/98 SQ.FT)
مساحة المخطط: 39894/70 متر مربع (42942/98 متر مربع)

SITE PLAN: DATED:
SUBDIVIDED FROM: P.1 (381 -) Palm Jumeirah
PLOT REFERENCE: DATED:

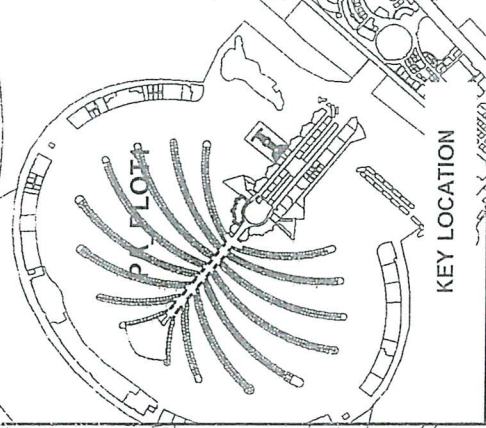

KEY LOCATION

PROJECT NAME: Palm Jumeirah
PREPARED BY: System
SURVEY STATUS: NO
DATED:
ISSUED ON: 26-04-2018
UNIT REFERENCE: 205

BLDG. NAME & NO: Marina Apartments 4 - 4
SHEET 1 OF 1
UNIT SITE PLAN
MAP REF. NO. : 250491/2018

وثيقة معتمدة إلكترونياً
CERTIFIED Electronically

