

**UNIT DETAILS**

UNIT OWNER:	مالك الوحدة:
UNIT NO.: <b>202(Flat)</b>	رقم الوحدة: <b>202</b>
UNIT AREA : 133/94 SQ.M. (1441/72 SQ.FT.)	مساحة الوحدة : 133/94 متر مربع (1441/72 قدم مربع)
BALCONY AREA : 2/04 SQ.M. (21/96 SQ.FT.)	مساحة البلكونة : 2/04 متر مربع (21/96 قدم مربع)
TOTAL AREA : 135/98 SQ.M. (1463/68 SQ.FT.)	المساحة الكلية : 135/98 متر مربع (1463/68 قدم مربع)
UTILITY AREA : 13/75 SQ.M. (148/00 SQ.FT.)	المرافق العامة : 13/75 متر مربع (148/00 قدم مربع)
PARKING ALLOCATION TYPE : TITLE	PARKING ALLOCATION BAY : <b>G-68</b>

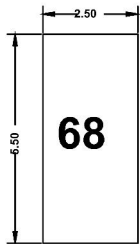
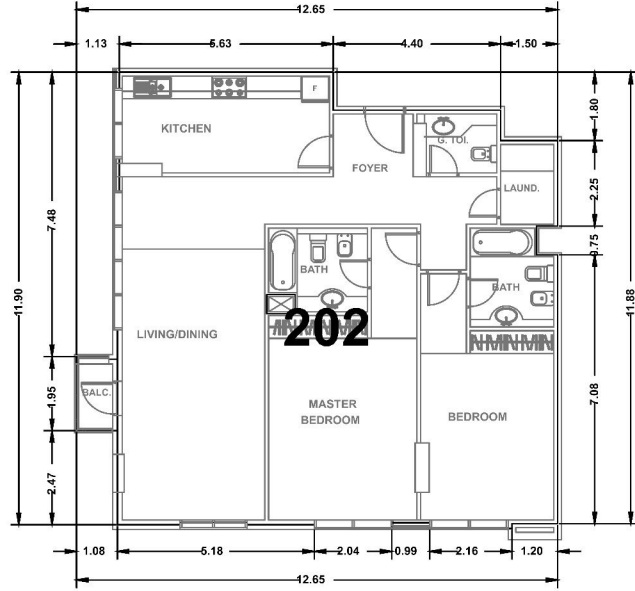

GROUND FLOOR CAR PARKING

ALL DIMENSIONS ARE PROVIDED BY DEVELOPMENT CO.

UNIT DETAIL SCALE: N.T.S

**بيانات الوحدة**

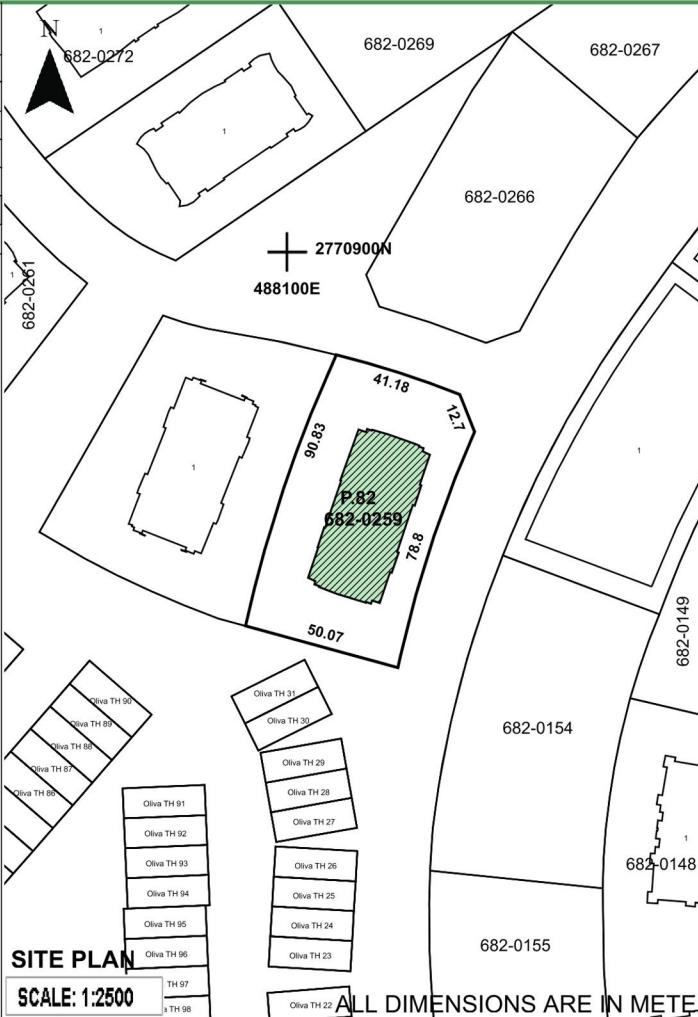

**SITE PLAN**

SCALE: 1:2500

ALL DIMENSIONS ARE IN METER

**UNIT LOCATION IN BUILDING**

موقع الوحدة في المبنى

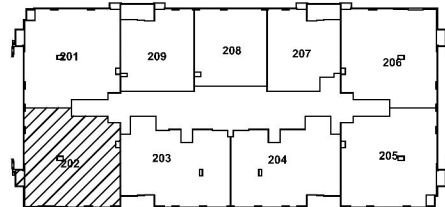

SCALE: N.T.S FLOOR: 2



رقم القطعة : 82	682-259	82
المنطقة: الحيبة الرابعة (682)		
BLOCK: Al Hebhah Fourth (682)		
TOTAL AREA : 4461/57 SQ.M. (48023/90 SQ.FT.)		
المساحة الكلية: 4461.57 متر مربع (48023.90 قدم مربع)		
SITE PLAN:		DATED: 14/11/2021
SUBDIVIDED FROM: P.1 (682-0) Al Hebhah Fourth		
PLOT REFERENCE:		DATED:

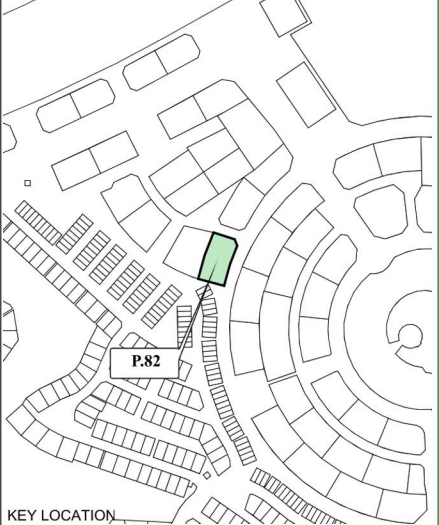

KEY LOCATION  
DLD Measurement Standard (DMS) to International Property Measurement Standards (IPMS) Residential Conversion; DMS = IPMS3a - 0.5B1  
For reference: <https://ipmsc.org>

PROJECT NAME: <b>Dubai Sport City</b>
PREPARED BY: <b>SYSTEM</b>
SURVEY STATUS: <b>NO</b>
DATED:
ISSUED ON: <b>14/11/2021</b>
UNIT REFERENCE: <b>202</b>
BLDG. NAME & NO: <b>OLYMPIC PARK 4-1</b>
SHEET 1 OF 1
<b>UNIT SITE PLAN</b>
MAP REF. NO. : <b>284540/2021</b>

وثيقة  
معتمدة إلكترونياً  
**CERTIFIED**  
Electronically

