

الموقع العام

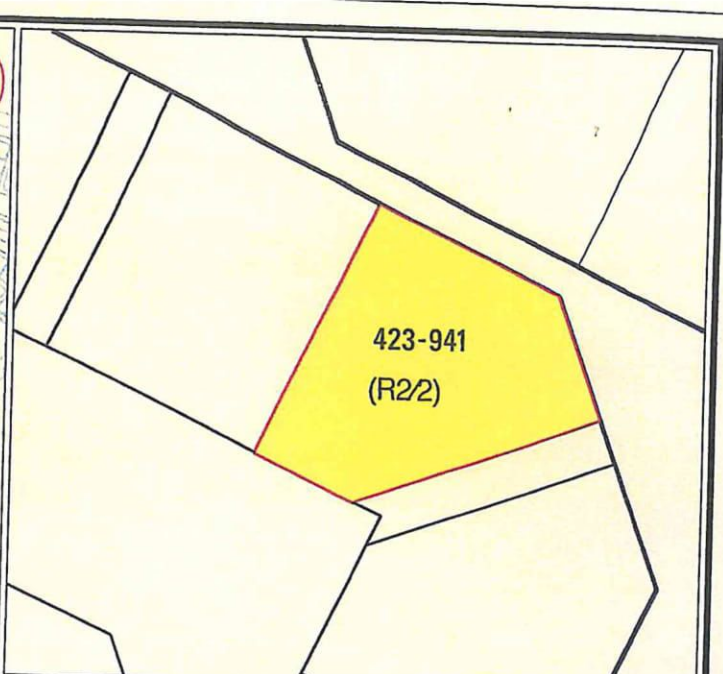

تصنيف استعمالات الأرض

المعلومات التخطيطية لقطعة الأرض رقم 423-941 كما يلي :  
 الإسعمال : (R22) سكني / فيلا خاصه ( أصل الأرض منحة)

الإرتفاع : (R22) أرضي + أول

المواقف : (R22) موقف واحد على الأقل .

الإرتداد : (R22) عشرة أقدام من جميع الجهات للمبنى الرئيسي

ملاحظات :

|                           |               |  |
|---------------------------|---------------|--|
| رئيس قسم التخطيط التنفيذي | مهندس التخطيط | هذه المعلومات التخطيطية سارية المفعول ما لم تتعارض مع القوانين التخطيطية المعتمدة و يجب التأكيد من صلاحيتها و مراجعة إدارة التخطيط و المساحة قبل البيع أو الشراء . |
| تجديد ( 2 )               | تجديد ( 1 )   |  |



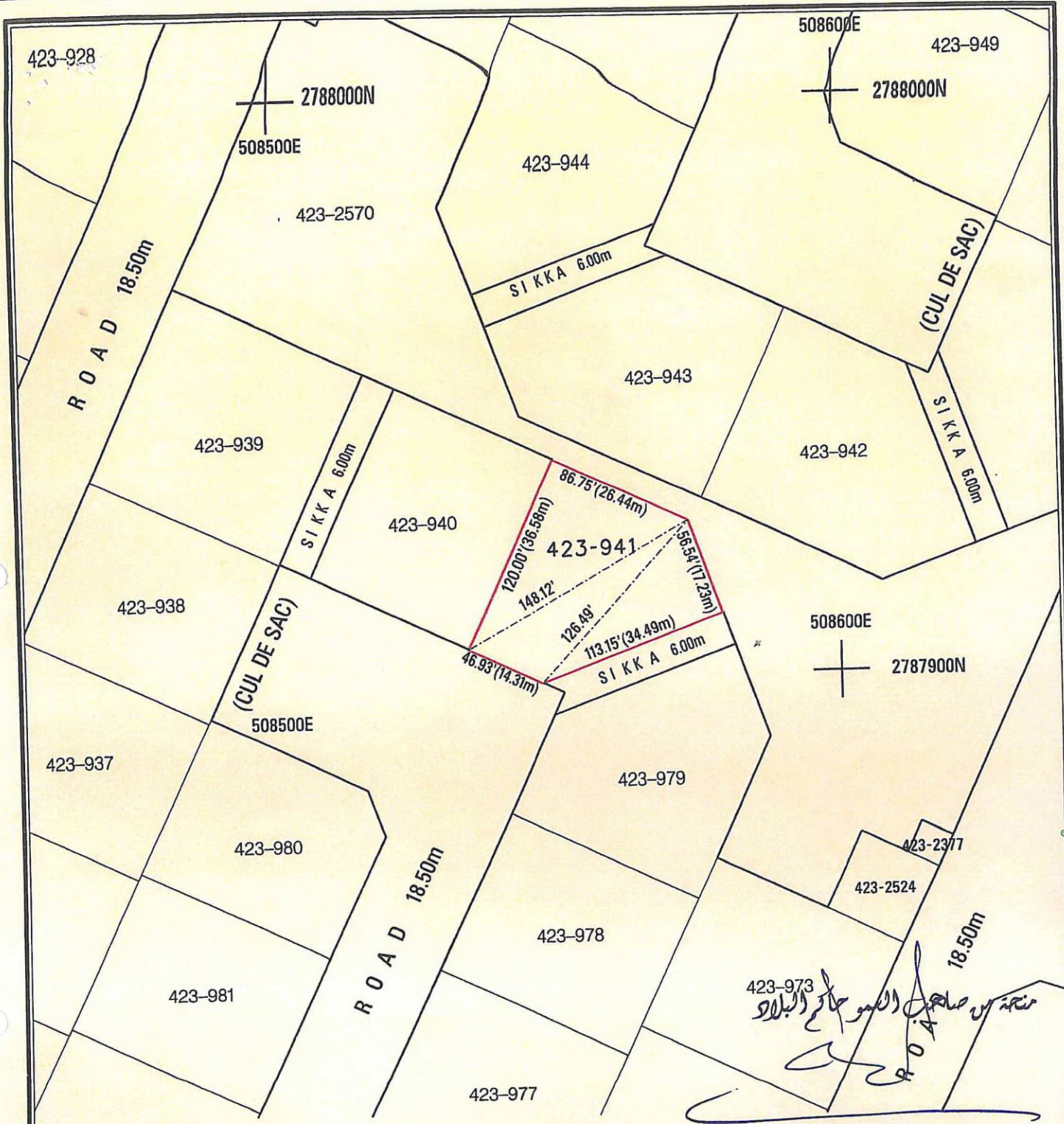

مديرة عام بلدية دبي  
DIRECTOR GENERAL OF DUBAI MUNICIPALITY

PLOT GIVEN AGAINST P 255 (233-321) ALQUSAIS SECOND

GRANTED FOR PRIVATE RESIDENCE ONLY  
 PLOT TO BE CANCELLED IF NOT BUILT WITHIN 5 YEARS FROM : 13-02-2005 : منحت للسكن الخاص فقط  
 تلغى ما لم يباشر بالبناء خلال خمس سنوات من تاريخ : 13-02-2005

|                  |                                    |                              |                 |   |                      |
|------------------|------------------------------------|------------------------------|-----------------|---|----------------------|
| OWNER OF TITLE : |                                    | إسم المالك :                 |                 | <b>بلدية دبي</b><br><b>DUBAI MUNICIPALITY</b> |                      |
| REF. :           |                                    | TITLE : GRANTED              |                 |   |                      |
| AREA             | sq. ft.<br>11222<br>sq. m.<br>1043 | قدم مربع<br>متر مربع         | الساحة          | PREPARED BY<br>VIJAY                          | SCALE 1:1000         |
| CALCULATION      | SURVEYED BY                        | CADASTRAL<br>PLOTTED / INPUT | DATE 13-05-2008 | COMMUNITY<br>AL WARQA'A THIRD                 | رقم قنطرة<br>423-941 |