

1- ماكينة قص بحركة هيدروليكية ايتال
بريس موديل mac/310 مسلسل رقم
184380514. صناعة إيطالية . صنع
سنة 2014

2- ماكينة توجيه سي ان سي من فليكسيكام
جي ام بي اتش ستيلث 2040 مع الادوات
والمحقات مسلسل رقم 12046377 .

3- آلة قص و نحت الأخشاب بنظام الأفقي
و العامودي صنع سنة 2011 , صنع في
ألمانيا , تعمل بنظام التحكم التعدادي
بالحاسوب. Weeke c2-plus
machining center

4- ماكينة ضغط على الساخن هيدروليكية
مسلسل رقم 184340514 صناعة
إيطالية , صنع سنة 2014 .

5- آلة صنفرة وبيكي صناعة ألمانية صنع
سنة 2013 موديل SWT 225 optimat

6- آلة منشار أفقي مع شعاع الضغط
صناعة الاتحاد الأوروبي صنع سنة
2013 optimat hpp 250-38-38

7- آلة صنفرة صناعة ألمانية صنع سنة
2013 optimat swt325-CH



8- حجره طلاء رش من نوع أتو هوت
غير معروف سنة الصنع و المنشأ.
15,000 درهم إماراتي

9- حجره طلاء رش من نوع سايكو ير
معروف سنة الصنع و المنشأ.

10- ماكينة قطع ليزر سي ام ايه 135
موديل cma 1325 مسلسل رقم CMA
1325142654 العدد 2.

11- آلة لصق قشرة الخشب بالصمغ
صناعة ألمانية موديل KUPER FWS
920)

12- آلة قص الكراتين الورقية و العلب
الورقية صنع في المملكة المتحدة
بريطانيا سنة الصنع غير معروفه.

13- آلة قص الصفائح الحديدية باليزر
من نوع هانس صناعة صينية, صنع سنة
2013

14- رافعة شوكية من نوع تويوتا 35ج
عدد ساعات العمل 6418.4 ساعة.

15- لقمة اداء ماكينة قطع سي ان سي
من اجل سماكة 3-4 مم من اجل قاطع
سي ان سي موديل 3-12 40 والملحقات
مسلسل رقم DYCV 3-140101 صناعة
صينية ' صنع سنة 2014



16- كابس هيدروليكي بنظام التحكم
التعددي صناعة صينية صنع سنة 2011,

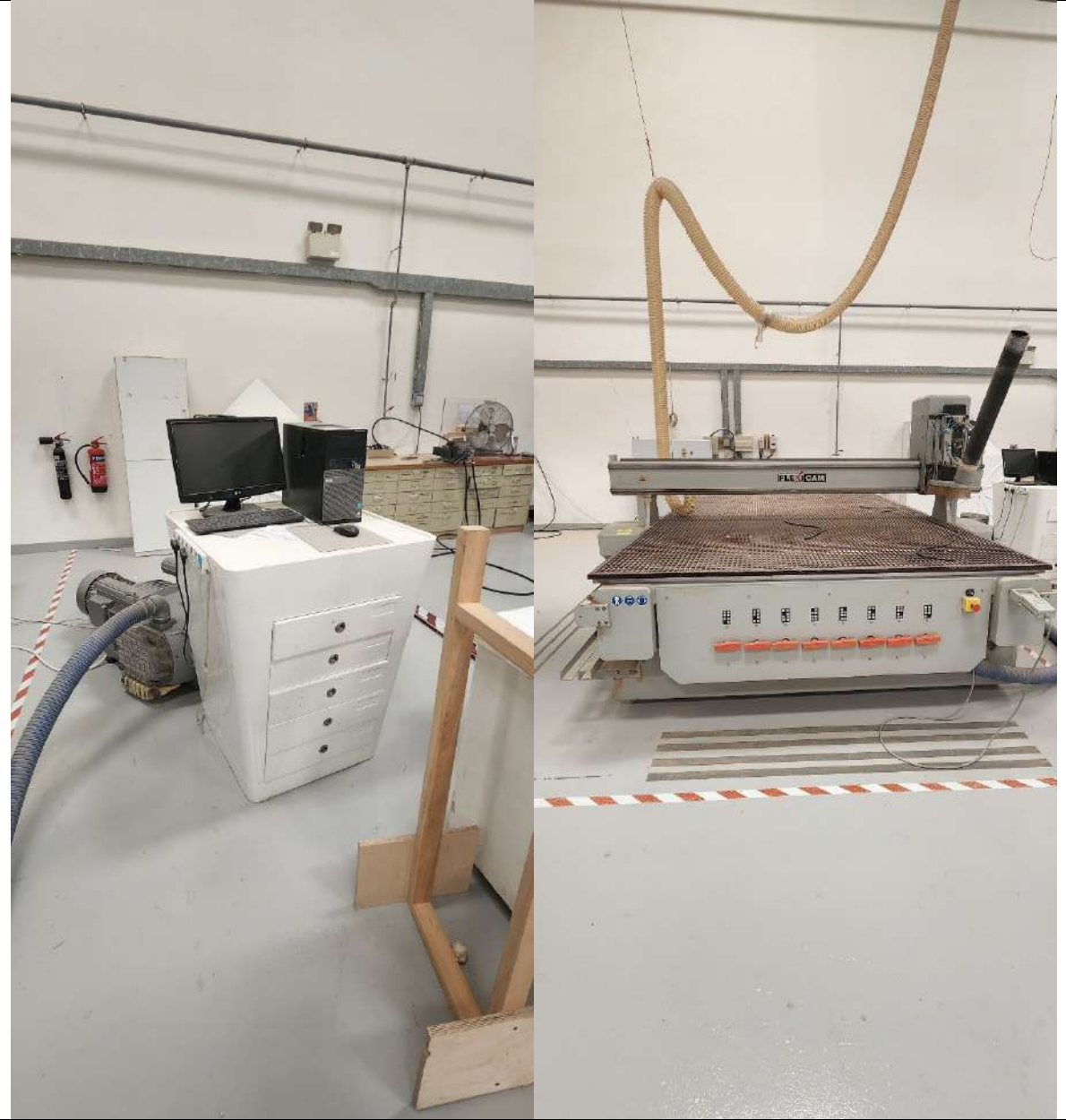

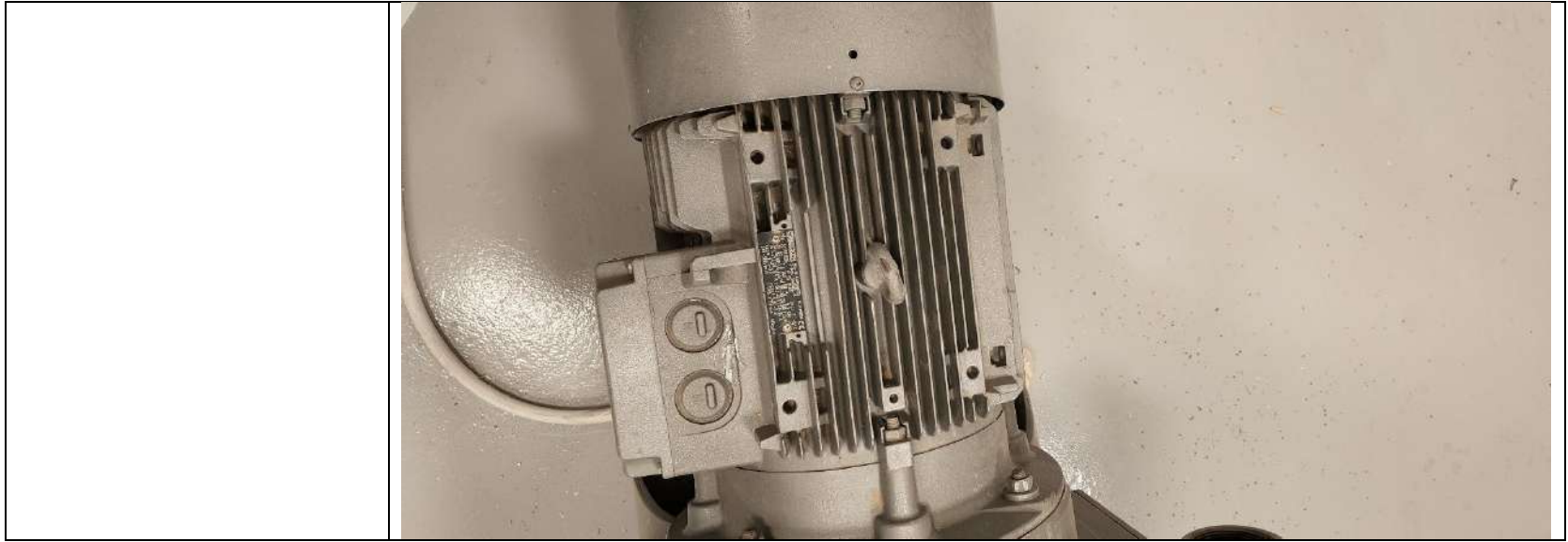



Machine Type	S9
Machine Size	2040 (GOAS)
S/N	12046377
Year	2012
System Voltage	3PH+N,400V AC 50/60 Hz
Power	12KW / PE

FLEXICAM

FlexCAM GmbH
Benkertsweg 9
D-97246 Eichenstätt
Germany
Tel: +49-9303-9081-0



هذا الأصول متوفرة لشركة التمويل للتطوير مساهمة خاصة
The Asset owned by Al Hail ORIX Finance PSC

Al Hail ORIX Finance PSC

PO Box 22800 Dubai, United Arab Emirates
Tel: +971 4 369 1900, Fax: +971 4 431 0623

REMOVAL OF THIS LABEL IS PROHIBITED

www.alhailorix.ae

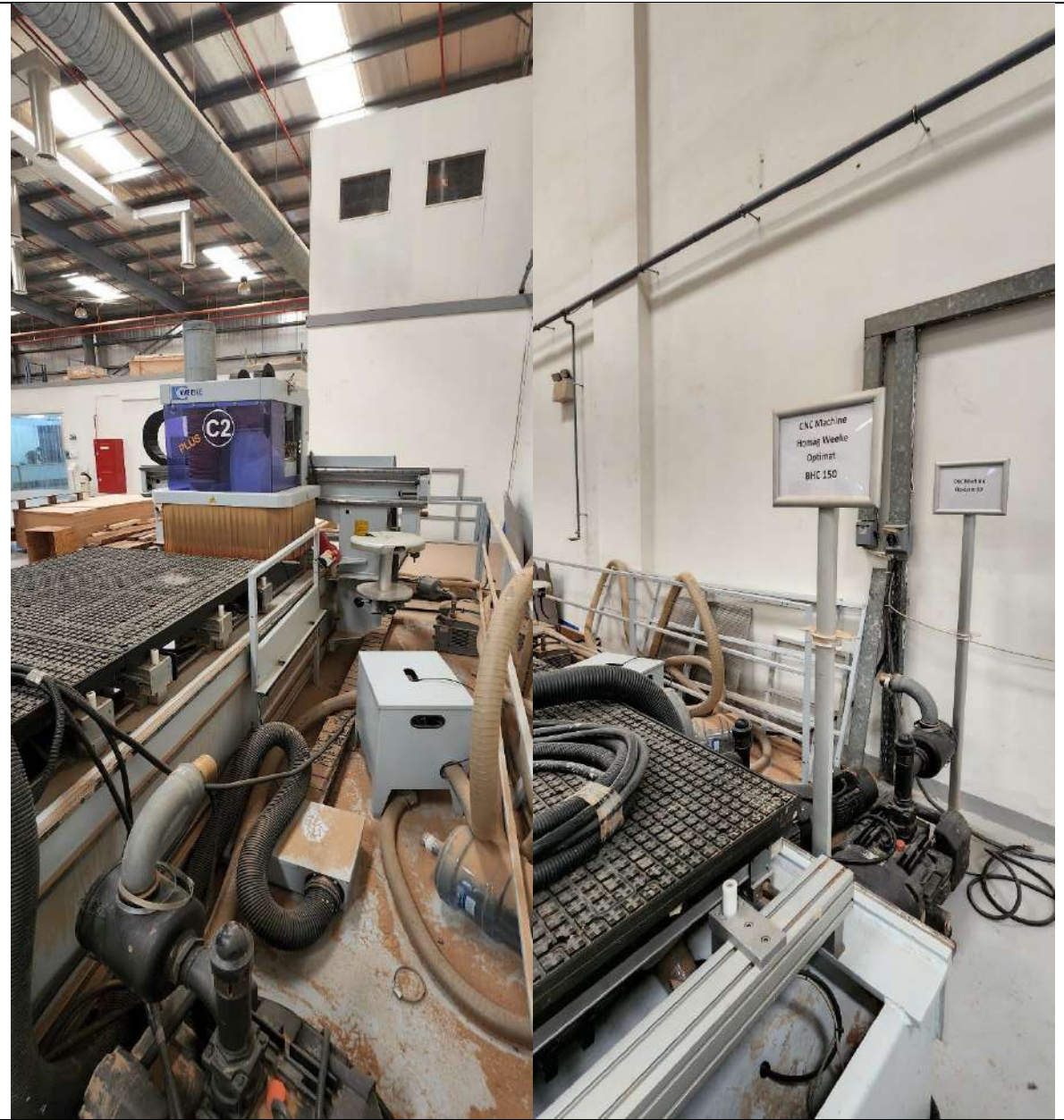





ITALPRESSE ITALPRESSE S.p.A.
Via della Grande Via
24060 BAGNATICA (BG)
ITALIA

CE

Machina Tipo: PRESSA A CALDO - HO - PRESS
 Machine Type: PRESSA A CALDO - HO - PRESS
 Maschinen Typ: PRESSA A CALDO - HO - PRESS
 Machine Typ: PRESSA A CALDO - HO - PRESS
 Máquina Tipo: PRESSA A CALDO - HO - PRESS

Matricola: 184340514 Anno di Costruzione: 2014
 Serial Number: 184340514 Manufacture Year: 2014
 Numéro: 184340514 Année: 2014
 Matrícula: 184340514 Año de Fabricación: 2014

Caratt. Elettriche: 400 Hz 50 Pesa: Kg
 Electrical Features: 400 Hz 50 Weight: Kg
 Características Eléctricas: 400 Hz 50 Peso: Kg
 Caract. Eléctricas: 400 Hz 50 Peso: Kg

Ref:

ITALPRESSE ITALPRESSE S.p.A.
Via della Grande Via
24060 BAGNATICA (BG)
ITALIA

CE

Machina Tipo: PRESSA A CALDO - HO - PRESS
 Machine Type: PRESSA A CALDO - HO - PRESS
 Maschinen Typ: PRESSA A CALDO - HO - PRESS
 Machine Typ: PRESSA A CALDO - HO - PRESS
 Máquina Tipo: PRESSA A CALDO - HO - PRESS

Matricola: 184340514 Anno di Costruzione: 2014
 Serial Number: 184340514 Manufacture Year: 2014
 Numéro: 184340514 Année: 2014
 Matrícula: 184340514 Año de Fabricación: 2014

Caratt. Elettriche: 400 Hz 50 Pesa: Kg
 Electrical Features: 400 Hz 50 Weight: Kg
 Características Eléctricas: 400 Hz 50 Peso: Kg
 Caract. Eléctricas: 400 Hz 50 Peso: Kg

Ref:

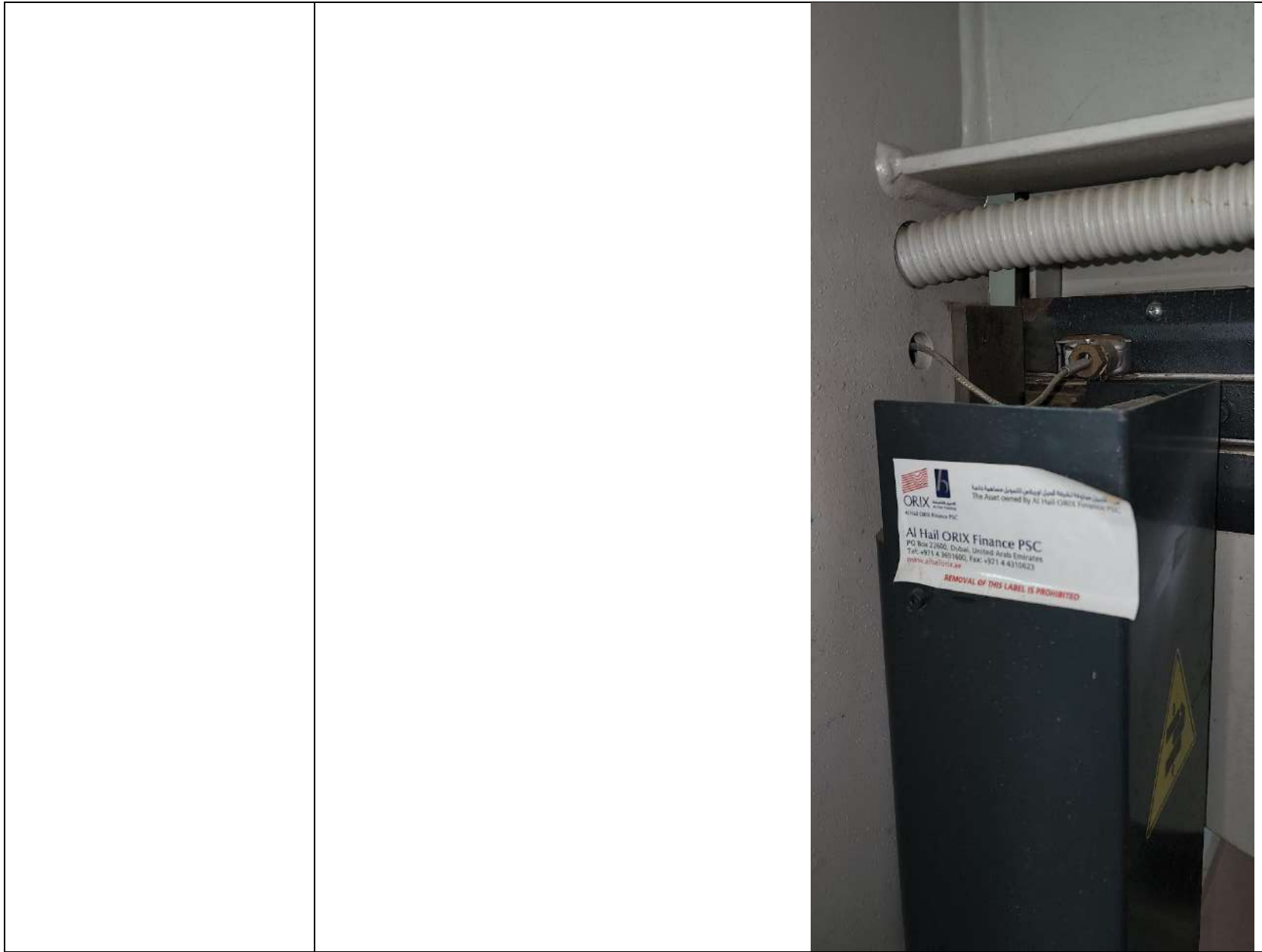





WEEKE
Bohrsysteme GmbH
Benzstraße 10-16
D-33442 Heitzbrock-Clarholz

Industrial control panel for industrial machinery

MADE IN GERMANY

Category: Sanding machine

Type:	OPTIMAT-SWT25/RG		
Machine number:	0-258-24-1292	Year:	2013
Wiring diagram:	0-258-24-1292	Pos:	
Supply:	400Y/230	NI-NO:	3 Phase 50 Hz
Maximum operating full load current:	75 A	Fuse:	90 A
Short circuit current rating:	<input type="checkbox"/> 10A rms symmetrical		
Control voltage:	24 V	Enclosure type:	
Largest motor:	<input type="checkbox"/> A	Largest heater:	<input type="checkbox"/> A



DATE
12.09.13
NAME
P.L.C.







HOLZMA HOLZMA
Plattenaufteiltechnik S. A. Unipersonal
Pol. Ind. Mas Dorca
E-08480 Barcelona

Industrial control panel for industrial machinery MADE IN EU

Category: Horizontal panel saw with pressure beam

Type: OPTIMAT HPP 250/38/38

Machine number: 0-341-07-8810 Year: 2013

Wiring diagram: 0-341-07-8810 Pos: _____

Supply: 400/230 V N/NO 3 Phase 50 Hz

Maximum operating full load current: 33.85 A Fuse: 40 A

Short circuit current rating: _____ kA rms asymmetrical

Control voltage: 24 V Enclosure type: _____

Largest motor: _____ A Largest heater: _____ A

CE

GO

DATE: 10-05-2013
NAME: *Mica*







 هذه الأصول منوثة لشركة التمويل اوريكس لمعاملة خاصة
 The Asset owned by AI Hail ORIX Finance PSC

AI Hail ORIX Finance PSC
 PO Box 22600 Dubai, United Arab Emirates
 Tel: +971 4 399 1600, Fax: +971 4 431 0823

REMOVAL OF THIS LABEL IS PROHIBITED
 www.aihailorix.ae

WEEKE
 Industrielle Control panel for industrial machinery
 Category: Sanding machine

WEEKE
 Bohrsysteme GmbH
 Benzstraße 10-16
 D-33442 Herzberg-Clarholz
 MADE IN GERMANY

CE
GO
 DATE: 21/09/13
 NAME: *Mickel*

Type: OPTIMAT SWT325/CH
 Machine number: 0-256-24-1291 Year: 2013
 Wiring diagram: 0-256-24-1291 Pos:
 Supply: 400V/230 V N/NO 3 Phase 50 Hz
 Maximum operating full load current: 76 A Fuse: 80 A
 Short circuit current rating: kA rms symmetrical
 Control voltage: 24 V Enclosure type:
 Largest motor: A Largest heater: A



 هذه الأصول منوثة لشركة التمويل اوريكس لمعاملة خاصة
 The Asset owned by AI Hail ORIX Finance PSC

AI Hail ORIX Finance PSC
 PO Box 22600 Dubai, United Arab Emirates
 Tel: +971 4 399 1600, Fax: +971 4 431 0823

REMOVAL OF THIS LABEL IS PROHIBITED
 www.aihailorix.ae

WEEKE
 Industrielle Control panel for industrial machinery
 Category: Sanding machine

WEEKE
 Bohrsysteme GmbH
 Benzstraße 10-16
 D-33442 Herzberg-Clarholz
 MADE IN GERMANY

CE
GO
 DATE: 28/07/13
 NAME: *Mickel*

Type: OPTIMAT SWT325/CH
 Machine number: 0-256-24-1291 Year: 2013
 Wiring diagram: 0-256-24-1291 Pos:
 Supply: 400V/230 V N/NO 3 Phase 50 Hz
 Maximum operating full load current: 76 A Fuse: 80 A
 Short circuit current rating: kA rms symmetrical
 Control voltage: 24 V Enclosure type:
 Largest motor: A Largest heater: A





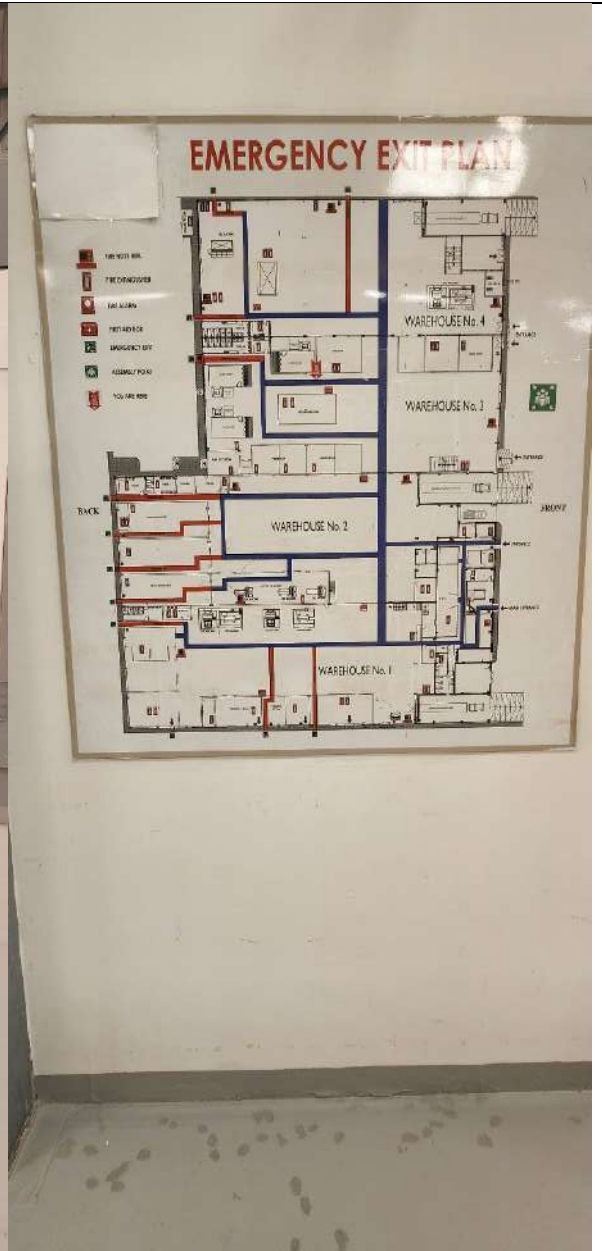





Equipment Parameter				
Model	A axis	Y axis	Z axis	A axis
Serial	11676	18145		
Control Mode	PI + PULSE	PI + PULSE		
Max Acc	800	800		
Home Dir	+	-		
Max Table Size (mm)	1300	2450		
Home (mm) X&Y	0	2422		
Power Mode	✓ Analog	Pwm frequency	✓ Analog	
Min/Max Voltage	1/4.5	PWM frequency(Hz)		✓
Min Dis	✓	Focus Value(mm)		7.5

CMA1025

 ORIX Finance PSC
 The Asset owned by Al Hail ORIX Finance PSC
Al Hail ORIX Finance PSC
 P.O. Box 22820 Doha, Qatar
 Tel: +974 4 398 1888, Fax: +974 4 397 8822
 REMOVAL OF THIS LABEL IS PROHIBITED
 www.orix.qa





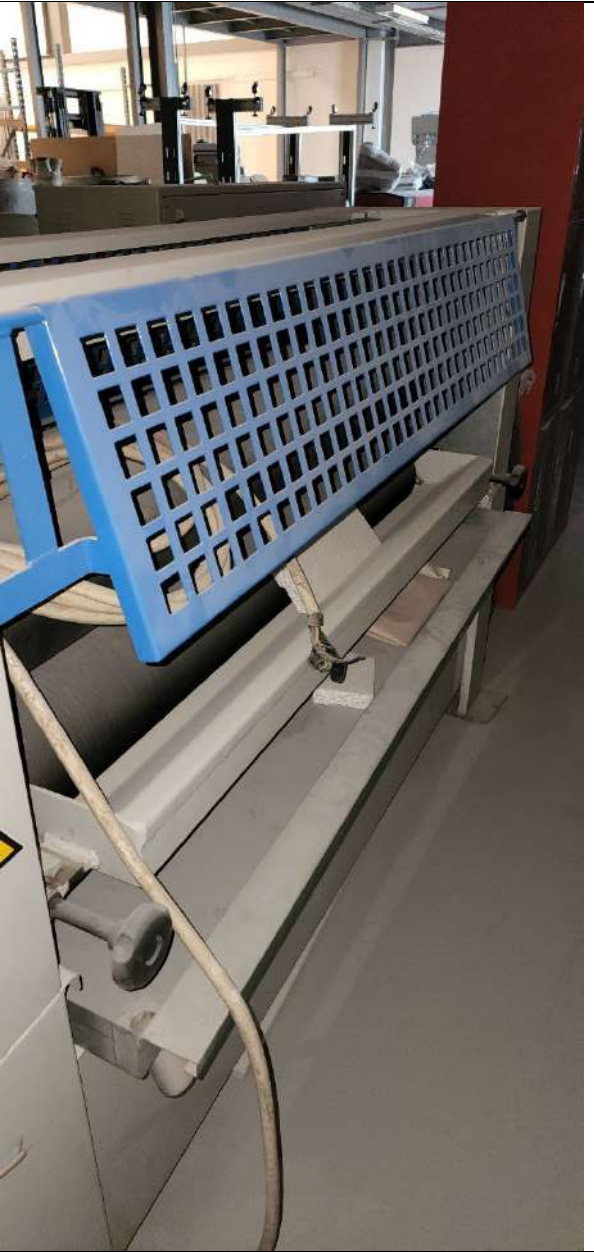



















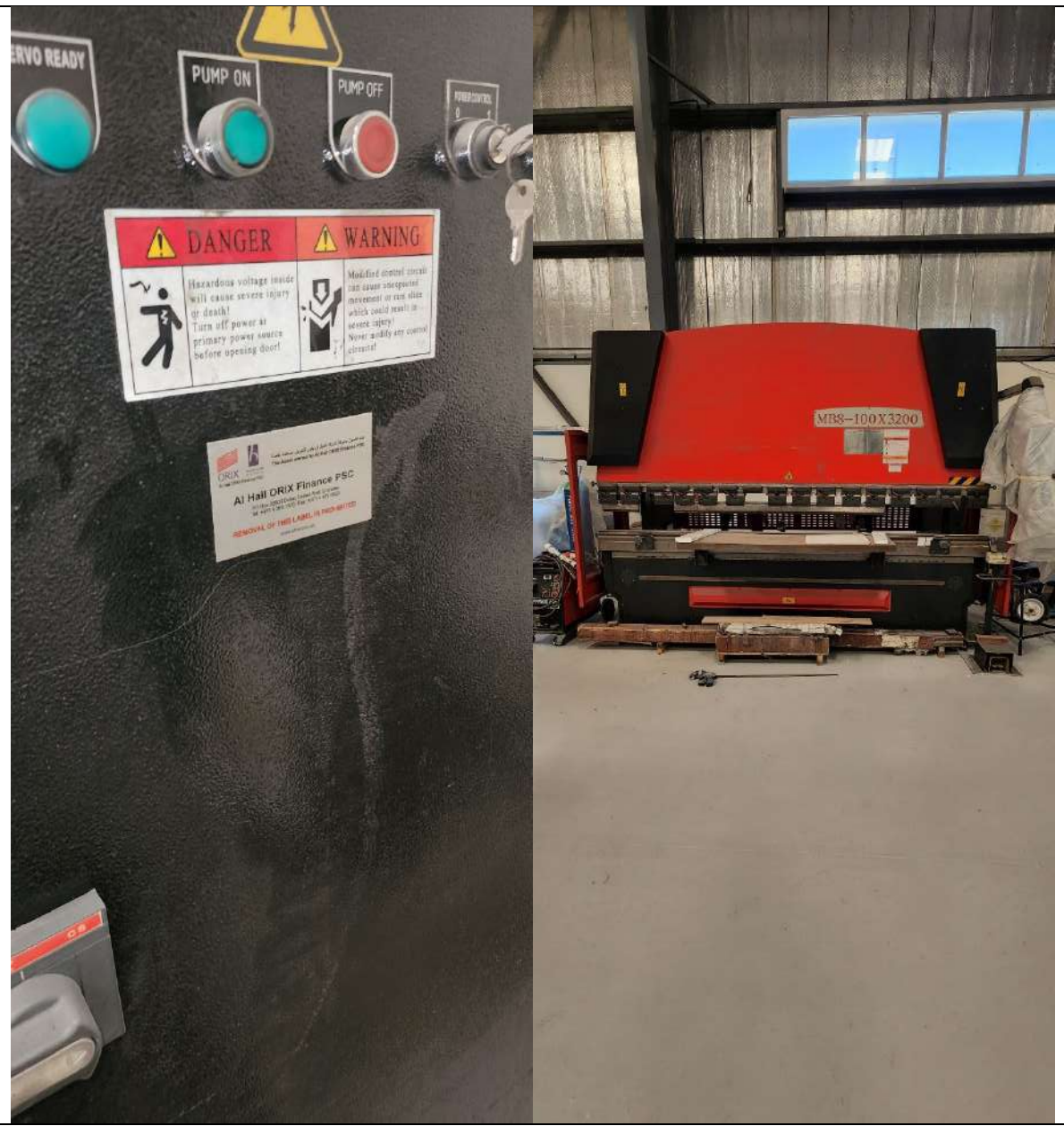

YANGLI MB8- CNC Press Brake

Nominal force		kN	Rated voltage	V
Working length		mm	Rated power	kw
Throat gap		mm	Rated current	A
Max sheet height		mm	Weight	kg
Shipping dimensions		mm	Serial number	
Supply freq		Hz	Date	

Jiangsu Yangli Group CO., Ltd.
99 Middle Yangtse River Road, Yangzhou, Jiangsu, China

YANGLI MB8- CNC Press Brake

Nominal force		kN	Rated voltage	380V	V
Working length		mm	Rated power	16.5	kw
Throat gap		mm	Rated current	33	A
Max sheet height		mm	Weight	8000	kg
Shipping dimensions		mm	Serial number	112000	
Supply freq		Hz	Date	2011/11	

Jiangsu Yangli Group CO., Ltd.
99 Middle Yangtse River Road, Yangzhou, Jiangsu, China